Temario básico

Primer año

Unidad

- **I** Prótesis maxilofacial I
- **II** Prostodoncia total
- **III** Prótesis parcial removible
- **IV** Introducción a la Oncología clínica
- **V** Oncología médica
- **VI** Seminario de Radioterapia

Segundo año

Unidad

- **I** Prótesis maxilofacial II
- **II** Implantes protésicos craneofaciales
- **III** Temas selectos de Prótesis bucal y Oclusión
- **IV** Odontología estética y restauradora
- **V** Prostodoncia total II
- **VI** Labio y paladar hendido y anomalías craneofaciales
- **VII** Interdisciplina con otras especialidades afines
- **VIII** Técnicas de enseñanza

Informes

Servicios Escolares
(525) 5622-5573 • (525) 5622-5547

Secretaria Académica:
C.D. Esp. Alejandra Rodríguez Hidalgo
depeiacademica@hotmail.com

Coordinador de la Especialidad
C.D. René Jiménez Castillo
renejimenezca@gmail.com

www.odonto.unam.mx

Ubicación

División de Estudios de Posgrado e Investigación

AVISO: En todo el circuito escolar de Ciudad Universitaria está prohibido el estacionamiento vehicular. Puedes usar el estacionamiento 7 (visitantes) del Estado Olímpico y de ahí podrás utilizar la ruta del **PUMABUS** (gratuito) que circula cada 5 minutos.

FACULTAD DE ODONTOLOGÍA UNAM 1904

Universidad Nacional Autónoma de México
Facultad de Odontología
División de Estudios de Posgrado e Investigación

UNAM POSGRADO

Especialización en

Prótesis Maxilofacial

Especialización en

Prótesis Maxilofacial

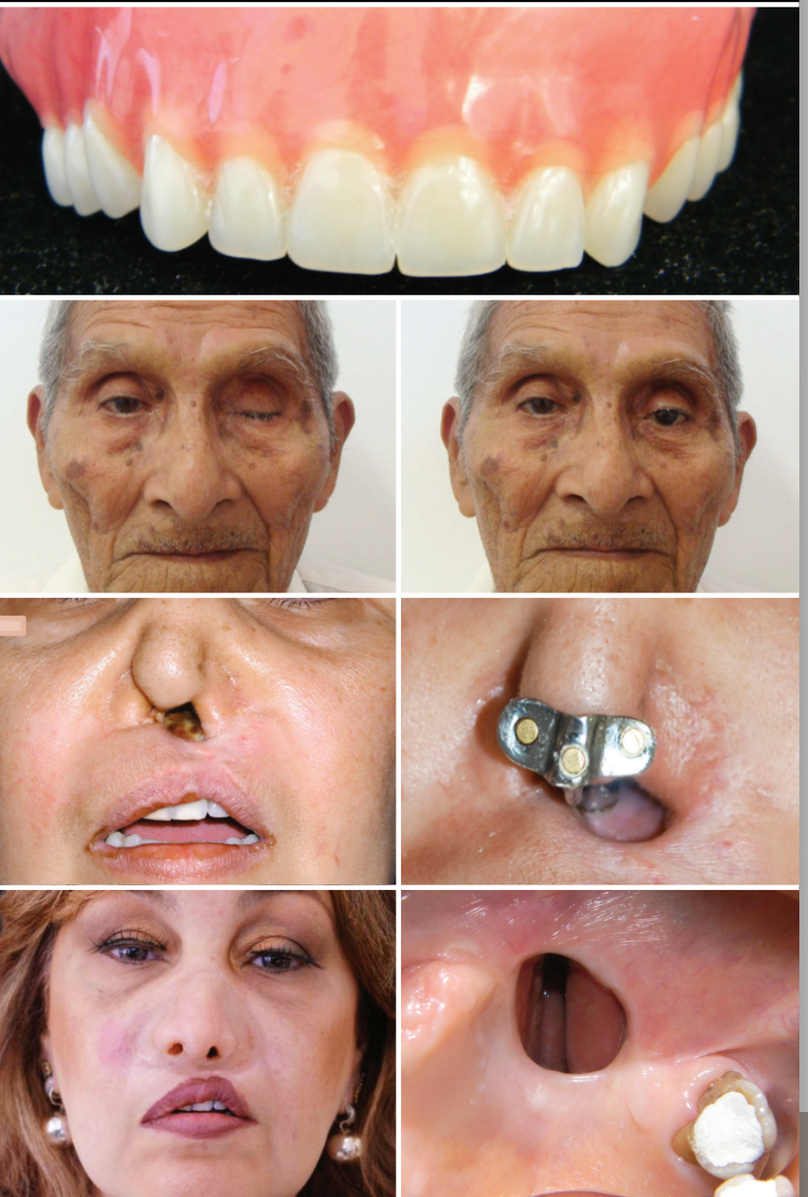

Objetivo General

El alumno será capaz de rehabilitar protésicamente a pacientes con defectos anatómicos, congénitos o adquiridos en la región maxilofacial.

Duración:

2 años

Grado:

Especialista en Prótesis Maxilofacial

Requisitos de ingreso

- Solicitud de ingreso, Formato 1; descargable en la página oficial de posgrado **http://www.odonto.unam.mx/**
- Título profesional (dos copias tamaño carta, ambos lados).
- Cédula profesional (dos copias ambos lados).
- Certificado de estudios con promedio mínimo de 8.00 (original y dos copias tamaño carta).
- Acta de nacimiento (copia certificada y dos copias tamaño carta).
- Currículum Vitae (original y dos copias tamaño carta, solamente un juego deberá incluir copia de los documentos comprobatorios).
- Carta de exposición de motivos dirigida al **Coordinador del Área**.
- 6 fotografías tamaño infantil.
- **Alumnos extranjeros:** Deberán presentar su documentación debidamente legalizada o apostillada en el país de referencia. En caso de quedar formalmente inscrito como alumno de la Especialización deberá entregar copia certificada ante Notario Público de la forma migratoria (FM3) que acredite su legal estancia en el país con autorización para realizar estudios.
  (Conforme a lo dispuesto en el Art. 90, fracción V del Reglamento de la Ley General de Población).