

Temario básico

Endodoncia I

Unidad

- I Embriología
- II Anatomía topográfica de la cavidad pulpar
- III Histología pulpar
- IV Patología pulpar
- V Patología periapical
- VI Métodos de diagnóstico
- VII Acceso a la cavidad pulpar y aislamiento
- VIII Preparación del sistema de conductos radiculares
- IX Obturación del sistema de conductos radiculares
- X Urgencias endodóncicas
- XI Microbiología endodóncica
- XII Farmacología en Endodoncia

Endodoncia II

Unidad

- I Restauración de dientes tratados endodóncicamente
- II Repetición de tratamientos
- III Endodoncia en Pediatría
- IV Endodoncia quirúrgica
- V Manejo de dientes traumatizados
- VI Tratamiento endodóncico en pacientes con compromiso sistémico
- VII Blanqueamiento de dientes tratados endodóncicamente
- VIII Relación interdisciplinaria entre Endodoncia y otras especializaciones

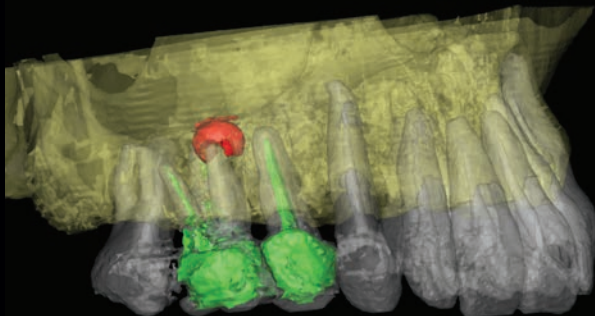

Informes

Servicios Escolares

(525) 5622-5573 • (525) 5622-5547

Secretaría Académica:

C.D. Esp. Alejandra Rodríguez Hidalgo
depeiacademica@hotmail.com

Coordinador de la Especialidad

Dr. Jose Luis Jácome Musule
unam.posgrado.endodoncia@gmail.com

www.odonto.unam.mx



Ubicación

División de Estudios de Posgrado e Investigación



AVISO: En todo el circuito escolar de Ciudad Universitaria está prohibido el estacionamiento vehicular. Puedes usar el estacionamiento 7 (visitantes) del Estadio Olímpico y de ahí podrás utilizar la ruta del **PUMABUS** (gratuito) que circula cada 5 minutos.



Universidad Nacional Autónoma de México
Facultad de Odontología
División de Estudios de Posgrado e Investigación



Especialización en

Endodoncia



Endodoncia



Objetivo General

El alumno será capaz de prevenir, diagnosticar y tratar las enfermedades pulpares y periapicales de forma convencional y quirúrgica con certidumbre, prontitud y ética profesional.

Duración:

2 años

Grado:

Especialista en Endodoncia

Requisitos de ingreso

- Solicitud de ingreso, Formato 1; descargable en la página oficial de posgrado <http://www.odonto.unam.mx/>
- Título profesional (dos copias tamaño carta, ambos lados).
- Cédula profesional (dos copias ambos lados).
- Certificado de estudios con promedio mínimo de 8.00 (original y dos copias tamaño carta).
- Acta de nacimiento (copia certificada y dos copias tamaño carta).
- Currículum Vitae (original y dos copias tamaño carta, solamente un juego deberá incluir copia de los documentos comprobatorios).
- Carta de exposición de motivos dirigida al **Coordinador del Área**.
- 6 fotografías tamaño infantil.
- **Alumnos extranjeros:** Deberán presentar su documentación debidamente legalizada o apostillada en el país de referencia. En caso de quedar formalmente inscrito como alumno de la Especialización deberá entregar copia certificada ante Notario Público de la forma migratoria (FM3) que acredite su legal estancia en el país con autorización para realizar estudios. (Conforme a lo dispuesto en el Art. 90, fracción V del Reglamento de la Ley General de Población).