



## INSTRUCCIONES:

1. Ingresa, desde cualquier sitio de internet, a la página:

<https://132.248.76.239/evaluaciondeladocencia/>

2. Escribe tu número de cuenta y contraseña, la cual corresponde a tu fecha de nacimiento.

3. Elige la(s) asignatura(s) o módulo(s) y al profesor(es) que evaluarás.

4. Si por alguna razón no terminas la evaluación en una sola sesión, podrás ingresar al sistema en cualquier momento, **del 23 de abril al 27 de mayo, para evaluar tus asignaturas y módulos (anuales y de segundo semestre).**

5. Cada cuestionario deberá ser respondido completamente para que tus respuestas sean registradas en el sistema.

### NOTA IMPORTANTE

- Cuando hayas evaluado a todos tus profesores, aparecerá un mensaje en la parte superior derecha de la pantalla, indicándote que has concluido con la evaluación.
- Guarda el archivo del comprobante de evaluación, ya que podría ser requerido por la Secretaría de Servicios Escolares cuando efectúes algún trámite.

Para dudas, aclaraciones o información adicional, comunícate a la Secretaría Académica

56232215



## FACULTAD DE ODONTOLOGÍA

COORDINACIÓN DE  
DESARROLLO EDUCATIVO E  
INNOVACIÓN CURRICULAR

¡Participa en línea,  
tu opinión es importante!!!

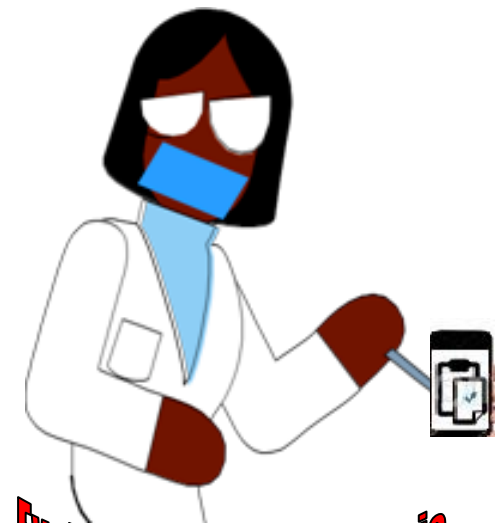

Evaluación de la Docencia

2018

PARA  
ALUMNOS DE CUARTO Y QUINTO AÑO (PLAN 1992)  
Y  
ALUMNOS DE PRIMER Y SEGUNDO AÑO (PLAN 2014)

## ¿Qué es la evaluación de la docencia?

La evaluación de la docencia permite valorar el desempeño de tus profesores con el fin de mejorar la enseñanza.



## ¿Cuál es la utilidad de la evaluación de la docencia?

- ✓ Contribuir con la facultad en la implementación de acciones para mejorar el proceso formativo de los docentes.
- ✓ Permitir al profesor reflexionar sobre su práctica docente.



## ¿Cómo se realizará la evaluación?

Los cuestionarios se responden en línea, del 23 de abril al 27 de mayo. Deberán evaluar:

- ✓ Alumnos del Plan de Estudios 1992, asignaturas del:
  - Cuarto año y
  - Quinto año
- ✓ Alumnos del Plan de Estudios 2014, asignaturas y módulos del:
  - Primer año y
  - Segundo año

**Tu opinión es estrictamente confidencial y anónima**



# EVALUACIÓN DE LA DOCENCIA

## EN LÍNEA



Abril y mayo  
2018



